

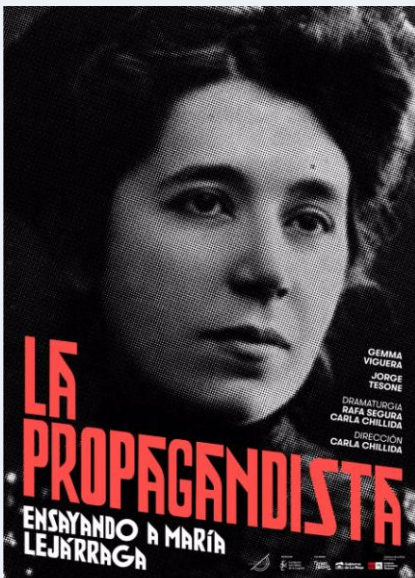

# TEATRO IDEAL

Calahorra  
junio 2021

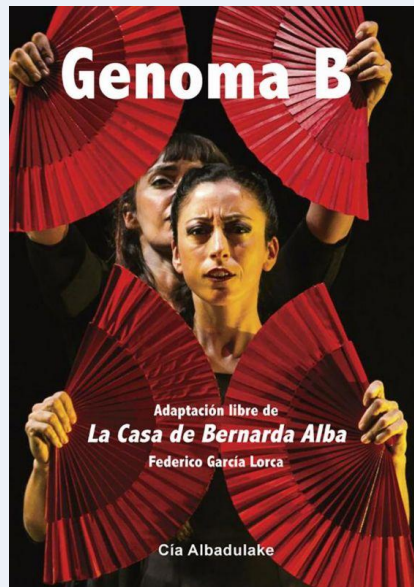

# Junio 2021

# Sábado 5

## Teatro

## 19,00h

### VI Muestra de Teatro Aficionado de Calahorra

## “El crédito”

De Jordi Galcerán



**Compañía:** Telonaria teatro

**Dirección:** José de la Posada

**Reparto:** Santiago Pérez y Héctor Aparicio

**Sinopsis:** *En nuestro civilizado mundo, cuando necesitas dinero vas al banco y pides un crédito. Si no te lo conceden, das media vuelta y te vuelves para casa, cabizbajo, pensando que las cosas están muy mal, que el crédito no fluye... O no. Hoy quizás ya no. Quizás hoy, cuando te nieguen el crédito no volverás a casa con el rabo entre las piernas. Quizás hoy mirarás al director de la oficina a los ojos y le dirás que eres tú el que tiene la sartén por el mango, que si no te da el dinero tomarás medidas. Nada violento, por dios, eso sí que no, pero hoy, si el señor director no suelta la pasta, quizás llesves a cabo una acción que convierta su vida en una auténtica catástrofe.*

**Duración:** 100 minutos

**Entradas:** 10 €. Entrada suelta / 4 € para menores de 30 años en 2º anfiteatro  
50 % descuento en abono para todo el ciclo

# Junio 2021

# Domingo 6

## Teatro

## 19,00h

### VI Muestra de Teatro Aficionado de Calahorra

## “El puzzle”

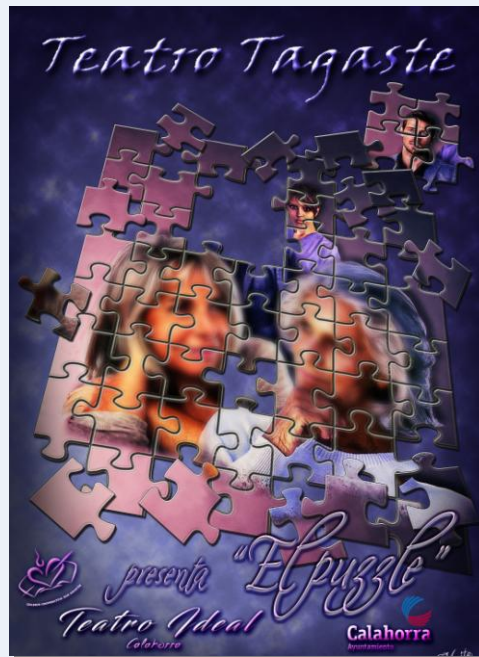

**Compañía:** Teatro Tagaste

**Dirección:** Javier Gutiérrez

**Reparto:** Reparto: Charo Miranda, Menchu de La Fuente, Carmen García, Daniel Amatriaín

**Sinopsis:** *La soledad, la compañía, la amistad, el humor, la ilusión... todo está en el puzzle. Cada uno se enfrenta de una manera u otra al “puzzle” de su vida. Apostamos por vivir una vida de buenos comienzos, extraordinarios intermedios y el ... ¿ final? esto es lo difícil... el final.*

*Dos personas que habitan en el “balneario”. Una vive en la ilusión, la otra es la fuerza de vivir. Una se refugia en la irrealidad, la obra lucha para vivir cada momento.*

*El puzzle es una comedia positiva que retrata la vida misma. Refleja cómo nos alejamos de los ancianos cuando se hacen mayores. ¿... Lograrán finalizar el puzzle?*

**Duración:** 95 minutos

**Entradas:** 10 €. Entrada suelta / 4 € para menores de 30 años en 2º anfiteatro  
50 % descuento en abono para todo el ciclo



**Junio 2021**

**Teatro**

**Sábado 12**

**19,00h**

## “Salvajes”



**Compañía:** Teatro Tagaste – colegio San Agustín-

**Dirección:** Javier Gutiérrez

**Intérpretes:** Carmen Moreno, Beatriz Gutiérrez, Dani Amatriaín, Sergio Gutiérrez

**Sinopsis:** *Dos matrimonios anodinos, responsables, cultos y modernos. Un incidente por resolver. Lo que comienza siendo una charla cordial se va convirtiendo en una amarga contradicción. Ninguno escapará al SALVAJE que todos llevamos dentro*

**Duración:** 90 minutos sin entreacto

**Organiza:** Grupo de teatro Tagaste

**Entradas:** 10 € patio butacas y platea – 8 € 1º anfiteatro – 6 € 2º anfiteatro

**Junio 2021**

**Teatro**

**Domingo 13**

**19,00h**

## “La Propagandista”

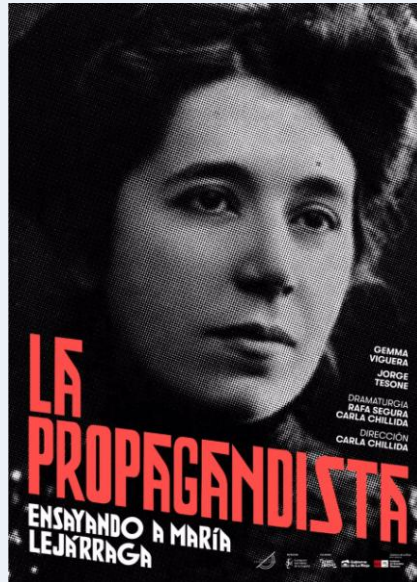

### **Circuito escénico de La Rioja**

**Compañía:** Chamán producciones

**Intérpretes:** Gemma Viguera, y Jorge Tesone.

**Dramaturgia:** Carla Chillida Y Rafael Segura.

**Dirección:** Carla Chillida.

**Duración:** 70 min.

**Sinopsis:** *La propuesta de este proyecto es narrar de manera biográfica la vida de María Lejárraga, sin enaltecer, tratando al personaje como ser humano que era, con todas sus contradicciones, y mostrando los desacuerdos, que como personas que pensamos la política, y la ventaja de ver los hechos con perspectiva histórica, podamos tener. Para lo cual hemos elaborado una dramaturgia llena de metateatralidad, donde el punto de partida es un director y una actriz montando una obra sobre María Lejárraga, para poder establecer una dialéctica constante entre los dos personajes (director y actriz) y EL PERSONAJE (María Lejárraga) . El director y la actriz comparten contemporaneidad con el espectador, mientras que el tiempo de nuestra homenajeadada es anterior, histórico. Esto nos permite reflexionar sobre los ciclos históricos, cómo la historia se repite y cómo es fácil establecer paralelismos entre dos momentos históricos diferentes.*

**Entradas:** 8€ Patio de butacas y platea, 6€ 1º anfiteatro, 5€ 2º anfiteatro (4 € para menores de 30 años)

**Junio 2021**

**Teatro familiar**

**Sábado 19**

**18,00h**

**“De los cuentos a las cuentas”**

**Zarándula**

**Circuito escénico de La Rioja**



**Compañía:** Zarándula

**Guión y dirección:** Carles García Domingo

**Reparto:** Rubén García Buñuelos, María Martínez-Losa Ezquerro, Alejandro López Tejedor

**Sinopsis:** “... y cuando estaba acercándose a la boca de la cueva, sintió que una extraña sombra salía de ella. La muchacha sintió un leve estremecimiento recorriéndole el cuerpo, pero estaba decidida a conseguir aquella bolsa de oro.

Así comienza con un viaje... María, nuestra protagonista, nos hará viajar a muchos lugares son siquiera movernos de nuestra butaca ni de su habitación. Aparecerán extraños personajes (como el Rey Midas, la Gallina de los huevos de oro, Barba Azul...) los cuentos y los sueños se pueden hacer realidad, solo es necesario tener valor y esforzarse por conseguirlo. Soñar sale a cuenta. Haz cuentas y conseguirás tu sueño.

**Duración:** 60 min.

Recomendado a partir de 5 años

**Organiza:** Dirección general de cultura. Circuito escénico de La Rioja

**Entradas:** 6€ en todo el aforo



**Junio 2021**

**Teatro**

**Domingo 20**

**19,30h**

## “Maestrissimo”



**Compañía:** Yllana

**Dirección artística:** Juan Ramos y David Ottone

**Intérpretes:** Eduardo Ortega Jorge Fournadjiev Isaac M. Pulet Jorge Guillén  
“Strad”

**Duración:** 1 h 30min.

**Sinopsis:** *Maestrissimo es un espectáculo «allegro e molto vivace» a mitad de camino entre el concierto de cámara, la comedia satírica y el retrato de época, en el que se muestran, al más puro estilo Yllana, las aventuras y desventuras de un cuarteto de cuerdas en un período indeterminado entre los siglos XVII y XVIII (Barroco y Neoclasicismo).*

*Un músico de relleno, un segundón sin apellidos pero con un talento descomunal, intentará progresar en el escalafón y alcanzar el título de maestrissimo. ¿Serán su talento y su genialidad suficientes como para hacerse un hueco en un mundo tan jerarquizado? ¿Conseguirá el prestigio que por derecho se merece?*

**Entradas:** 18€ Patio de butacas y platea

16€ 1º anfiteatro

12€ 2º anfiteatro (4 € para menores de 30 años)

Comedia gestual para toda la familia. Recomendado a partir de 7 años



**Junio 2021**

**Teatro**

**Sábado 26**

**19,00h**

## “Ocupado”



### **Circuito escénico de La Rioja**

**Compañía:** El perro Azul

**Dirección:** Jorge Padín

**Intérpretes:** Fernando Moreno

**Duración:** 55 min.

**Sinopsis:** *Un Ejecutivo decide acabar con la alienación que le agobia y se encierra en el cuarto de baño de su casa. En ese espacio íntimo que todos reconocemos, entabla un hilarante combate contra la sociedad, jugando entre lo onírico y lo escatológico, entre su deseo y la más cruda realidad.*

*OCUPADO es un canto de rebeldía, un acto de resistencia.*

*OCUPADO es una aventura en la que el juego escénico proporciona una lógica del clown cercana a todos los públicos; una lógica que nos hace reír y, paralelamente, nos cuestiona a nosotros mismos: ¿no somos todos en el fondo un poco ridículos?*

**Entradas:** 8€ Patio de butacas y platea

6€ 1º anfiteatro

5€ 2º anfiteatro (4 € para menores de 30 años)

Para todos los públicos a partir de 7 años.



## Resumen de fechas y precios

| Fecha     | Obra/grupo                                      | Hora    | Precio Butaca platea | Precio 1º anfit. | Precio 2º anfit. | Organiza                                |
|-----------|---|---------|----------------------|------------------|------------------|---|
| 05/06/21  | Muestra teatro aficionado. "El Crédito"         | 19,00 h | 10 €                 | 10 €             | 10 €/ 4€         | Ayuntamiento                            |
| 06/06/21  | Muestra teatro aficionado. "El puzle"           | 19,00 h | 10 €                 | 10 €             | 10 €/ 4€         | Ayuntamiento                            |
| 12/06/21  | Teatro. "Salvajes"                              | 19,00h  | 10 €                 | 8 €              | 6 €              | Teatro Tagaste                          |
| 13/06/21  | Teatro. "La Propagandista"                      | 19,00h  | 8 €                  | 6 €              | 5€/4€            | Ayuntamiento Circuito escénico La Rioja |
| 19-6-2021 | Teatro familiar. "De los cuentos a las cuentas" | 18,00 h | 6€                   | 6€               | 6€/4€            | DGC Circuito escénico de La Rioja       |
| 20/06/21  | Teatro. "Maestrissimo"                          | 19,30h  | 18 €                 | 16 €             | 12€/4€           | Ayuntamiento                            |
| 26/06/21  | Teatro. "Ocupado"                               | 19,00h  | 8 €                  | 6 €              | 5€/4€            | Ayuntamiento Circuito escénico La Rioja |

### DESCUENTOS:

- **Abono teatro 35%** descuento: funciones día 28 mayo, 13, 20 y 26 de junio
- **Entrada joven: 4 €** en 2º anfiteatro para menores de 30 años
- **Teatro Familiar: Oferta 4 x 3** en la función del 16 de junio
- **Mayores de 60 años y carnet joven: 20 %** de descuento
- **Desempleados: 50%** (presentando tarjeta acreditativa)

Venta anticipada de localidades:

**Taquilla: De 12 a 14 horas los días:**

- Mayo: 6, 13, 20, 27
- Junio: 3, 10, 17, 24

Y todos los días que haya función, desde dos horas antes del comienzo de la misma

**Internet:** A través de [teatroideal.sacatuentrada.es](http://teatroideal.sacatuentrada.es). Desde las 12 horas del día 15 de abril de 2021.

# Medidas covid-19 para la vuelta segura al teatro

## MASCARILLA



Cada espectador deberá llevar su mascarilla puesta y será obligatorio su uso durante toda la duración del espectáculo.

## LAVADO DE MANOS



Podrán encontrar gel hidroalcohólico tanto en los accesos al teatro como en aseos y vestuarios. SU uso es obligatorio tanto a la entrada como salida del teatro y aseos.

## APERTURA DE PUERTAS

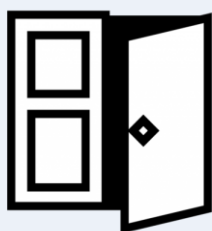

El teatro abrirá sus puertas 45 minutos antes del comienzo de la función. Se recomienda acudir con tiempo de antelación y que una vez en el interior ocupen sus asientos preasignados lo más rápido posible.

## SEÑALIZACIÓN



Dentro del teatro encontrarán indicaciones de dirección con los recorridos a seguir y garantizar el distanciamiento social.

## ALFOMBRILLAS



Encontrarán alfombrillas desinfectantes a la entrada y salida del teatro para la desinfección de suelas.

## PAGO CON TARJETA



Se recomienda el pago con tarjeta en taquilla y la venta online a través de la web.

## GESTIÓN DE LA COLA DE ACCESO

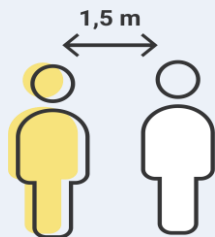

Se han habilitado dos puertas de acceso para separar la zona del patio de butacas y plateas del primer y segundo anfiteatro. Sigán en todo momento las indicaciones de la organización que gestionará el acceso al teatro y les proporcionarán las indicaciones necesarias.

## UNIDAD CONVIVENCIAL

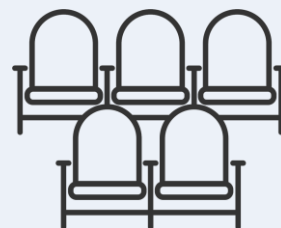

El teatro dispone de venta de dos localidades juntas; opción habilitada únicamente para personas convivenciales para las funciones de teatro familiar. Rogamos responsabilidad a la hora de adquirir estas entradas.

## SALA

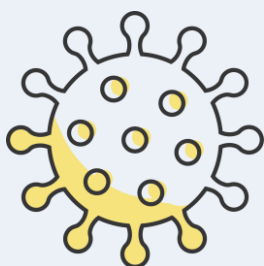

El aforo actual en el teatro se ha reducido por su seguridad al 50%. Por favor, siéntense en su butaca preasignada y evite el contacto con las butacas bloqueadas.

## PROGRAMAS DE MANO



La normativa nos prohíbe entregar programas de mano, por lo que podrán encontrar códigos QR para su lectura o su disponibilidad en redes sociales.

## DESALOJO DEL TEATRO

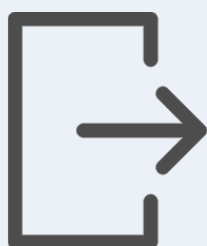

Una vez finalizada la función manténgase en el asiento y espere las indicaciones del personal de sala.

## LIMPIEZA DIARIA DEL TEATRO



El teatro será desinfectado antes y después de cada función.



Edita:

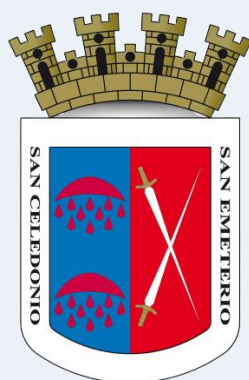

## Excmo. Ayuntamiento de Calahorra

Centro Cultural Deán Palacios. Calahorra (La Rioja)

Teléfono 941 10 50 58 – Fax 941 13 50 16

[cultura@ayto-calahorra.es](mailto:cultura@ayto-calahorra.es)

[www.ayto-calahorra.es](http://www.ayto-calahorra.es)

Depósito legal: LR 483-2013